



Guía de flora y fauna
RÍO TIJUANA

CONTENIDO

- 3** Bienvenido al Río Tijuana
- 4** Mapa de ubicación
- 6** FLORA
- 7** Abrojo
- 8** Batamote
- 9** Biznaga
- 10** Brickell
- 11** Dedos de dama
- 12** Flor de borrego
- 13** Girasol
- 14** Hierba del cáncer
- 15** Higuera
- 16** Jojoba
- 17** Junco
- 18** Lentisco
- 19** Mazorquilla
- 20** Pino salado
- 21** Romerillo
- 22** Saladito
- 23** Sauce rojo
- 24** Tule

25 FAUNA

Aves

- 26** Aguililla cola roja
- 27** Centzontle norteño
- 28** Garza dedos dorados
- 29** Estornino pinto
- 30** Golondrina risquera
- 31** Gorrión cantor
- 32** Gorrión corona blanca
- 33** Ibis ojos rojos
- 34** Mascarita común
- 35** Mirlo primavera
- 36** Pato norteño, pato de collar
- 37** Tordo sargento

Mammalia

- 38** Conejo del desierto
- 39** Coyote

Reptilia

- 40** Bejori de cerca oriental
- 41** Cascabel peninsular occidental
- 42** Lagartija lagarto meridional
- 43** Serpiente rey



BIENVENIDO AL RÍO TIJUANA

Esta guía busca ser un fiel acompañante durante tus recorridos en Tijuana Río Conecta, un ecosistema único que une a México con Estados Unidos. Es una herramienta práctica para que puedas explorar el sitio y conocerlo a profundidad a través de la flora y fauna que lo habita.

Cada ficha te ayudará a conectar con los colores y las formas que puedes encontrar a tu alrededor. Desde el verde plumaje del Pato norteño, hasta las flores del Batamote que cunden el lugar. De manera didáctica, aprenderás el nombre común y científico de cada especie, así como detalles de la misma.

Es importante que sepas que Pronatura Noroeste, en colaboración con otras organizaciones, trabaja en la restauración del Río Tijuana para preservar la diversidad de especies que dependen de él. Igualmente importante es recuperar este sitio para que pueda volver a ser un lugar de encuentro y reconexión entre la comunidad y la naturaleza.

Tú interés por conocer la flora y fauna de Baja California es clave para preservarlas. Recuerda respetar el entorno natural que visitas. Ahora comienza tu aventura: abre bien los ojos y da pasos sigilosos para que tengas un encuentro total con las especies que habitan el Río Tijuana.



CONOCE TIJUANA RÍO CONECTA

Tijuana Río Conecta es un sitio de restauración en 9.4 hectáreas localizado justo en la cortina de la Presa Abelardo L. Rodríguez, en el municipio de Tijuana, Baja California. Es la única parte del Río Tijuana que no se encuentra canalizada con concreto.

Con el apoyo de fundaciones, iniciativa privada y gobierno estatal, Pronatura Noroeste impulsa los trabajos de restauración para recuperar el hábitat y crear espacios para el disfrute de los tijuanaenses.

Tú te encuentras AQUÍ:

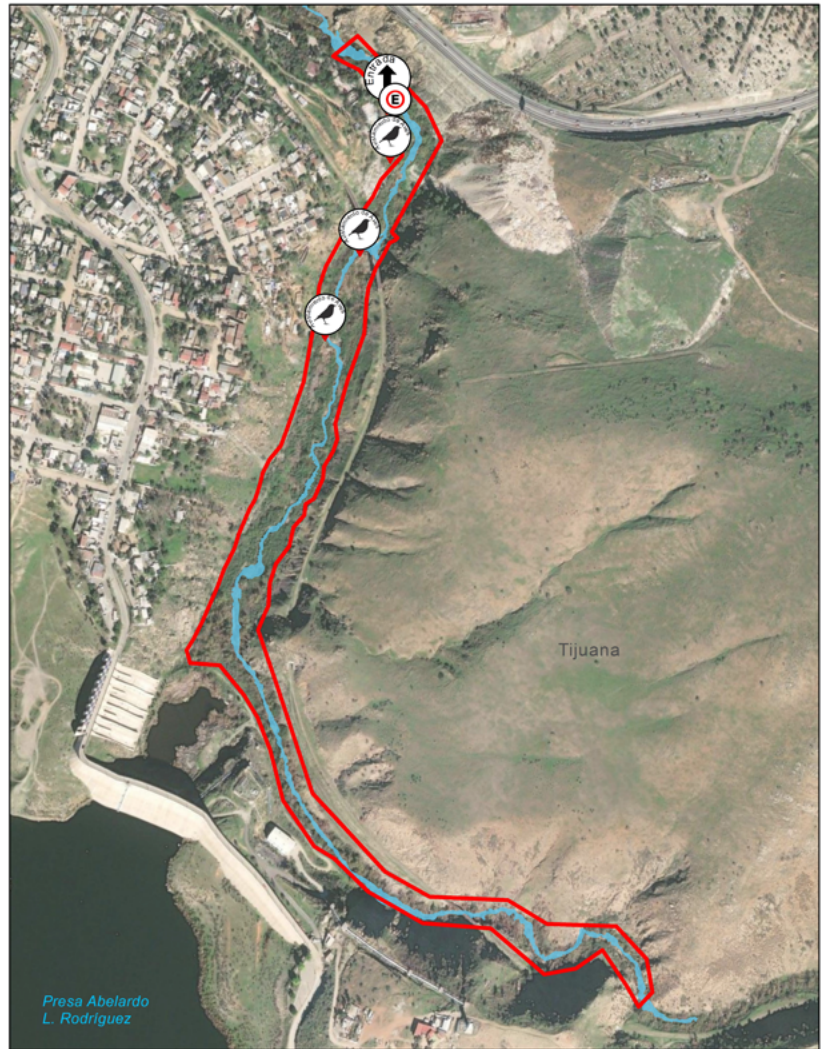

Simbología

- Río Tijuana
- Concesión de Pronatura Noroeste A.C. (9.47 ha)

Escala

Metros

0 50 100 200

TIJUANA RÍO CONECTA

CONOCE TIJUANA RÍO CONECTA

Nuestro trabajo en el sitio:

- Retirar basura y escombros
- Remoción de plantas invasoras
- Reforestación de poco más de 1,500 árboles nativos
- Talleres de educación ambiental

Recomendaciones en tu visita al lugar:

- No talar
- No tirar basura
- Respetar a las especies del lugar
- Caminar por el sendero marcado
- No quemar



Y para que disfrutes al máximo:

Observa

Escucha

Conoce

Disfruta

Respetar

PHYTOLACCA
ICOSANDRA

FLORA

BACCHARIS

SALICIFOLIA

SALIX
LAEVIGATA



Nombre Común:

Abrojo

Dónde encontrarla
en Río Tijuana:
Cerca del cauce

Familia: **Asteraceae**

Género: *Xanthium*

Especie: *strumarium*

Forma de crecimiento: **Herbácea**

Distribución: **Nativa**



Nombre Común:

Batamote

Dónde encontrarla
en Río Tijuana:
Cerca del cauce

Familia: **Asteraceae**

Género: *Baccharis*

Especie: *salicifolia*

Forma de crecimiento: **Arbusto**

Distribución: **Nativa**



Nombre Común:

Biznaga

Dónde encontrarla
en Río Tijuana:
Laderas

Familia: **Cactoideae**

Género: *Ferocactus*

Especie: *viridescens*

Forma de crecimiento: **Arbusto**

Distribución: **Nativa, especie protegida
en México NOM-059-SEMARNAT-2010**



Nombre Común:

Brickell

Dónde encontrarla
en Río Tijuana:
Laderas

Familia: **Asteraceae**

Género: *Brickellia*

Especie: *californica*

Forma de crecimiento: **Arbusto**

Distribución: **Nativa**



Nombre Común:

Dedos de dama

Dónde encontrarla
en Río Tijuana:
Laderas

Familia: **Crassulaceae**

Género: *Dudleya*

Especie: *edulis*

Forma de crecimiento: **Herbácea**

Distribución: **Nativa**



Nombre Común:

Flor de borrego

Dónde encontrarla
en Río Tijuana:
Laderas

Familia: **Polygonaceae**

Género: *Eriogonum*

Especie: *fasciculatum*

Forma de crecimiento: **Arbusto**

Distribución: **Nativa**



Nombre Común:

Girasol

Dónde encontrarla
en Río Tijuana:
Cerca del cauce

Familia: **Asteraceae**

Género: *Helianthus*

Especie: *annus*

Forma de crecimiento: **Herbácea**

Distribución: **Nativa**



Nombre Común:
**Hierba del
cáncer**

Dónde encontrarla
en Río Tijuana:
Laderas

Familia: **Euphorbiaceae**
Género: *Acalypha*
Especie: *californica*

Forma de crecimiento: **Arbusto**
Distribución: **Nativa**



Nombre Común:

Higuerilla

Dónde encontrarla
en Río Tijuana:
Cerca del cauce

Familia: **Euphorbiaceae**

Género: *Ricinus*

Especie: *communis*

Forma de crecimiento: **Arbusto**

Distribución: **Introducida**



Nombre Común:

Jojoba

Dónde encontrarla
en Río Tijuana:
Laderas

Familia: **Simmondsiaceae**

Género: *Simmondsia*

Especie: *chinensis*

Forma de crecimiento: **Arbusto**

Distribución: **Nativa**



Nombre Común:

Junco

Dónde encontrarla
en Río Tijuana:
Cerca del cauce

Familia: **Juncaceae**

Género: *Juncus*

Especie: *acutus*

Forma de crecimiento: **Herbácea**

Distribución: **Nativa**



Nombre Común:

Lentisco

Dónde encontrarla
en Río Tijuana:
Laderas

Familia: **Anacardiaceae**

Género: *Malosma*

Especie: *laurina*

Forma de crecimiento: **Arbusto**

Distribución: **Nativa**



Nombre Común:

Mazorquilla

Dónde encontrarla
en Río Tijuana:
Cerca del cauce y
laderas

Familia: **Phytolaccaceae**

Género: *Icosandra*

Especie: *phytolacca*

Forma de crecimiento: **Herbácea**

Distribución: **Introducida**



Nombre Común:

Pino salado

Dónde encontrarla
en Río Tijuana:
Cerca del cauce

Familia: **Tamaricaceae**

Género: *Tamarix*

Especie: *ramossisima*

Forma de crecimiento: **Árbol**

Distribución: **Introducida**



Nombre Común:

Romerillo

Dónde encontrarla
en Río Tijuana:
Cerca del cauce y
laderas

Familia: **Asteraceae**

Género: *Baccharis*

Especie: *sarothroides*

Forma de crecimiento: **Arbusto**

Distribución: **Nativa**



Nombre Común:

Saladito

Dónde encontrarla
en Río Tijuana:
Laderas

Familia: **Anacardiaceae**

Género: *Rhus*

Especie: *integrifolia*

Forma de crecimiento: **Arbusto**

Distribución: **Nativa**



Nombre Común:

Sauce rojo

Dónde encontrarla
en Río Tijuana:
Cauce

Familia: **Salicaceae**

Género: *Salix*

Especie: *laevigata*

Forma de crecimiento: **Árbol**

Distribución: **Nativa**



Nombre Común:

Tule

Dónde encontrarla
en Río Tijuana:
Cauce

Familia: **Typhaceae**

Género: *Typha*

Especie: *domingensis*

Forma de crecimiento: **Herbácea**

Distribución: **Nativa**



FAUNA

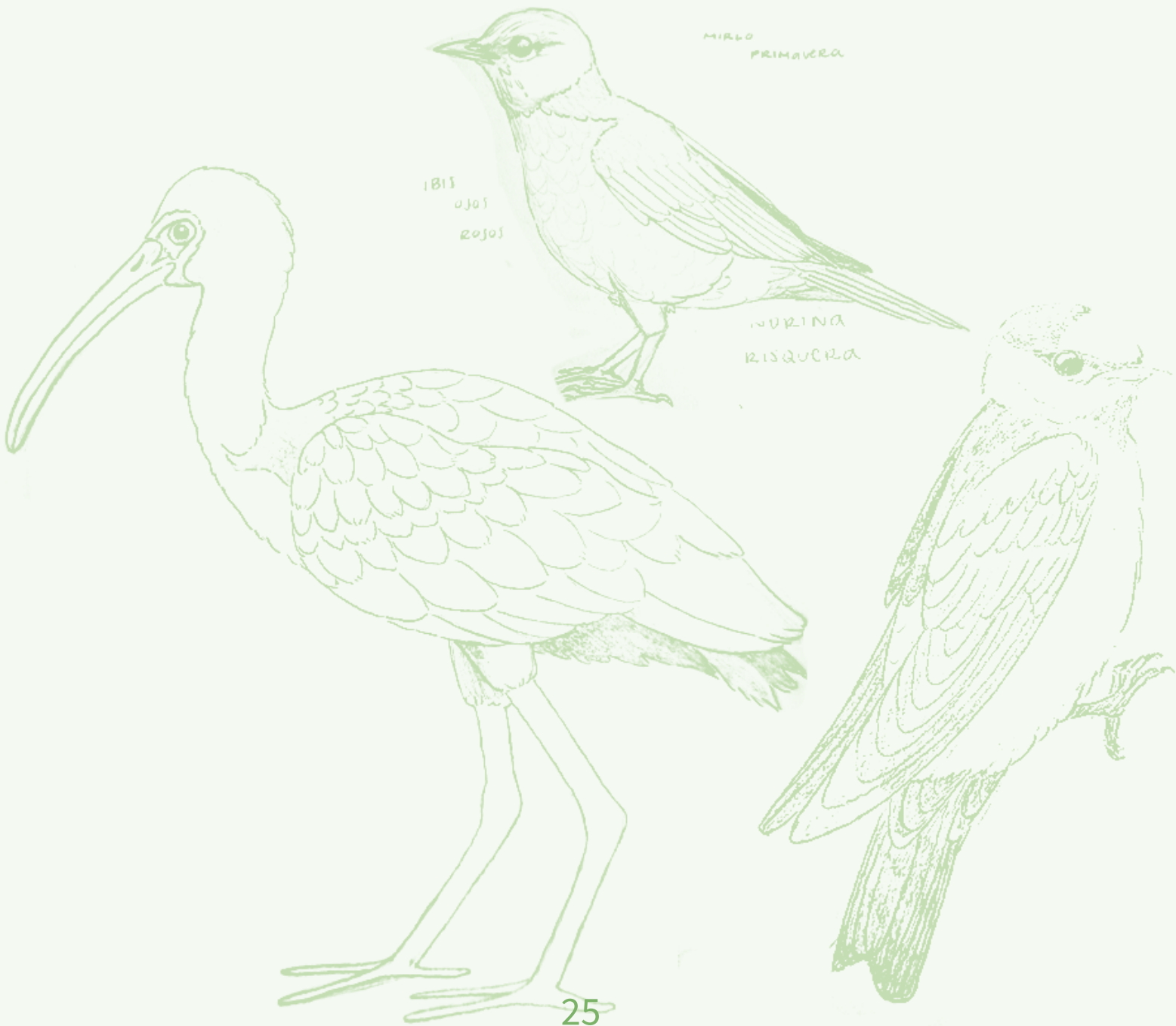

Nombre Común:

Aguililla cola roja

Dónde encontrarla
en Río Tijuana:
Laderas y cielo

CLASE: Aves

Familia: Accipitridae

Género: *Buteo*

Especie: *jamaicensis*

Común todo el año

Distribución: Nativa



Nombre Común:

Centzontle norteño

Dónde encontrarla
en Río Tijuana:
Laderas y cauce

CLASE: Aves

Familia: Mimidae

Género: *Mimus*

Especie: *polyglottos*

Común todo el año

Distribución: Nativa

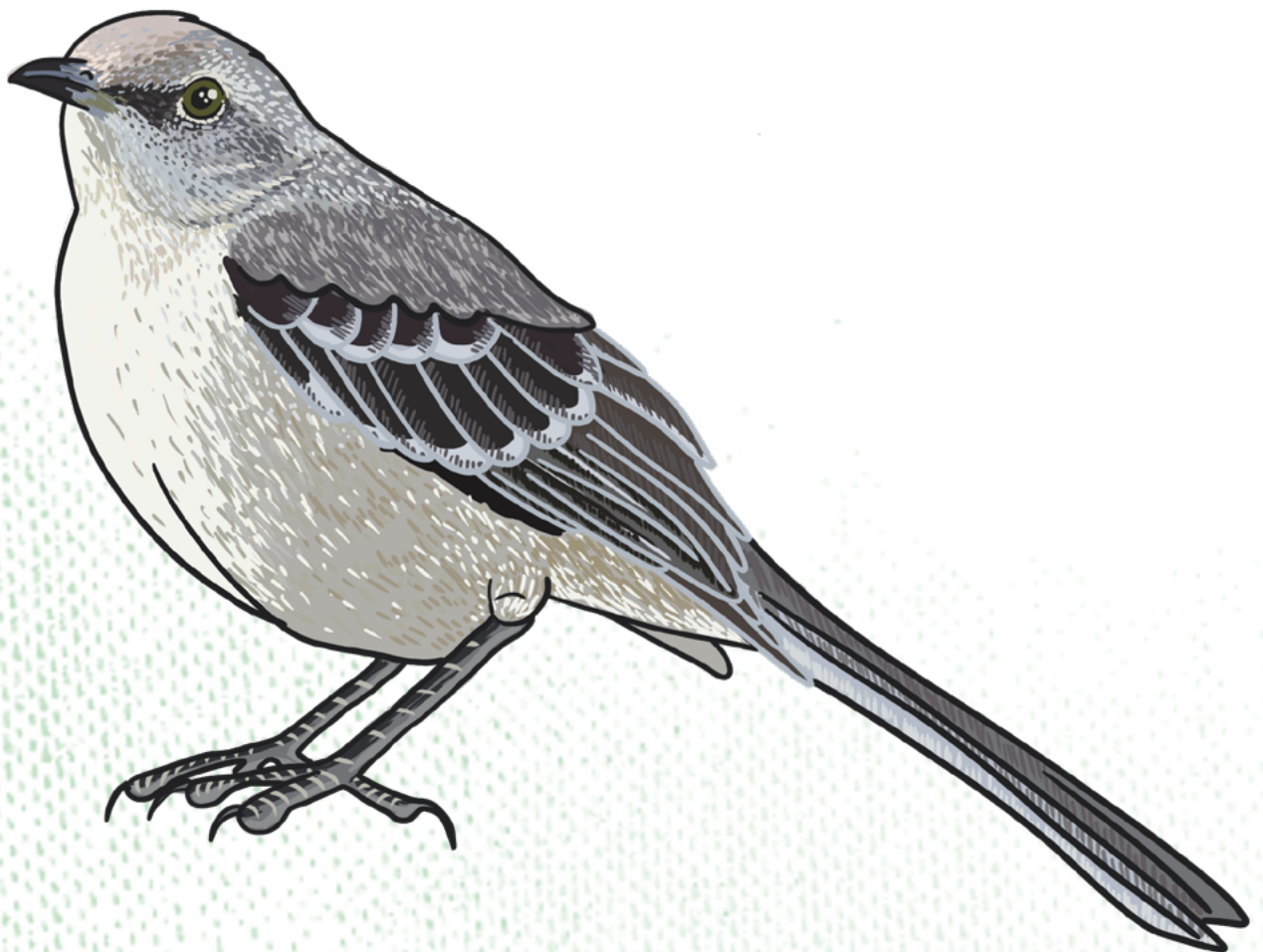

Nombre Común:

Garza dedos dorados

Dónde encontrarla
en Río Tijuana:
Cauce

CLASE: Aves

Familia: Ardeidae

Género: Egretta

Especie: *thula*

Común en invierno

Distribución: Nativa



Nombre Común:

Estornino pinto

Dónde encontrarla
en Río Tijuana:
Laderas

CLASE: Aves

Familia: Sturnidae

Género: *Sturnus*

Especie: *vulgaris*

Común todo el año

Distribución: Introducida

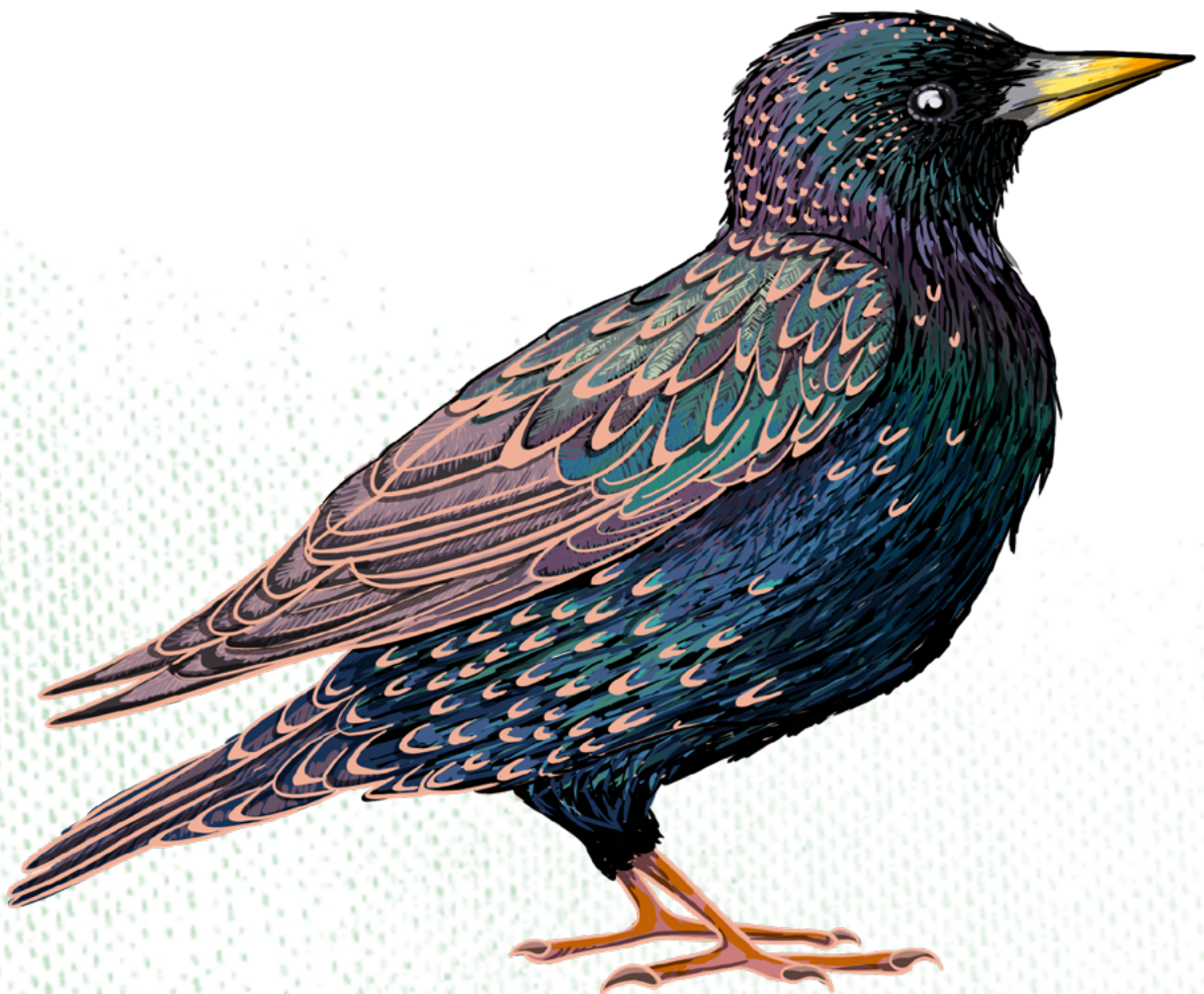

Nombre Común:

Golondrina risquera

Dónde encontrarla
en Río Tijuana:
Laderas y cielo

CLASE: Aves

Familia: Hirundinidae

Género: *Petrochelidon*

Especie: *pyrronota*

Común en verano

Distribución: Nativa



Nombre Común:

Gorrión cantor

Dónde encontrarla
en Río Tijuana:
Laderas

CLASE: **Aves**

Familia: **Passerellidae**

Género: *Melospiza*

Especie: *melodia*

Común todo el año

Distribución: **Nativa**

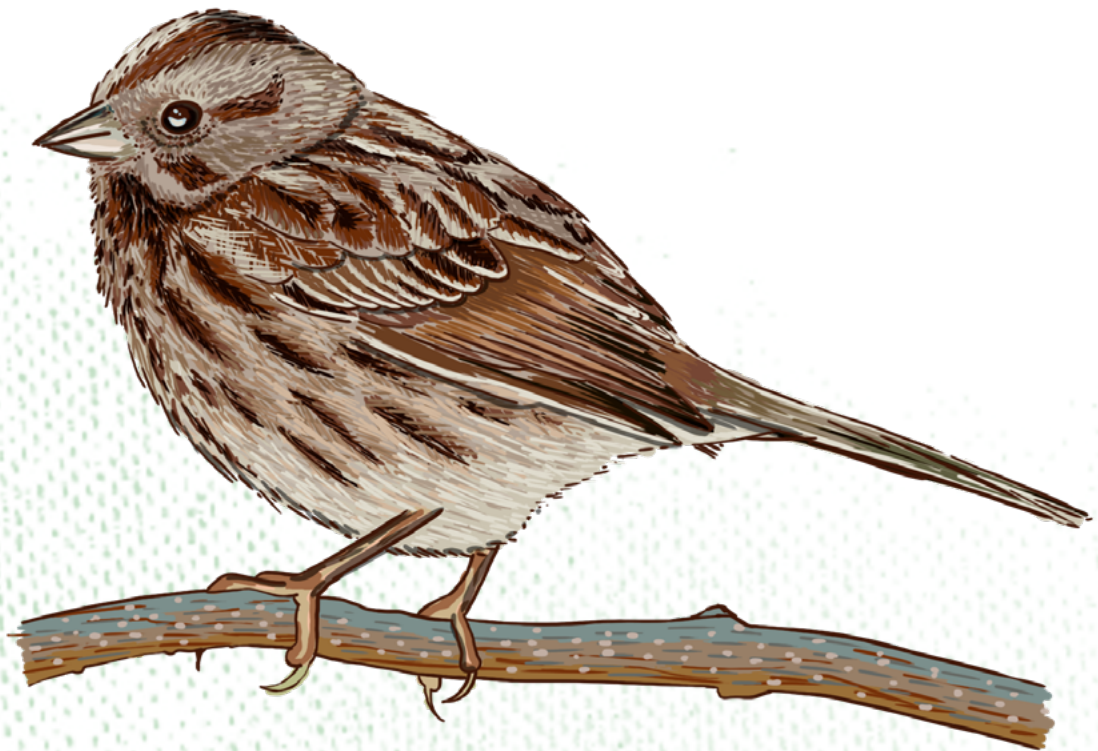

Nombre Común:

Gorrión corona blanca

Dónde encontrarla
en Río Tijuana:
Laderas

CLASE: Aves

Familia: Passerellidae

Género: *Zonotrichia*

Especie: *leucophrys*

Común en invierno

Distribución: Nativa



Nombre Común:

Ibis ojos rojos

Dónde encontrarla
en Río Tijuana:
Cauce

CLASE: Aves

Familia: Threskiornithidae

Género: *Plegadis*

Especie: *chihi*

Común en invierno

Distribución: Nativa

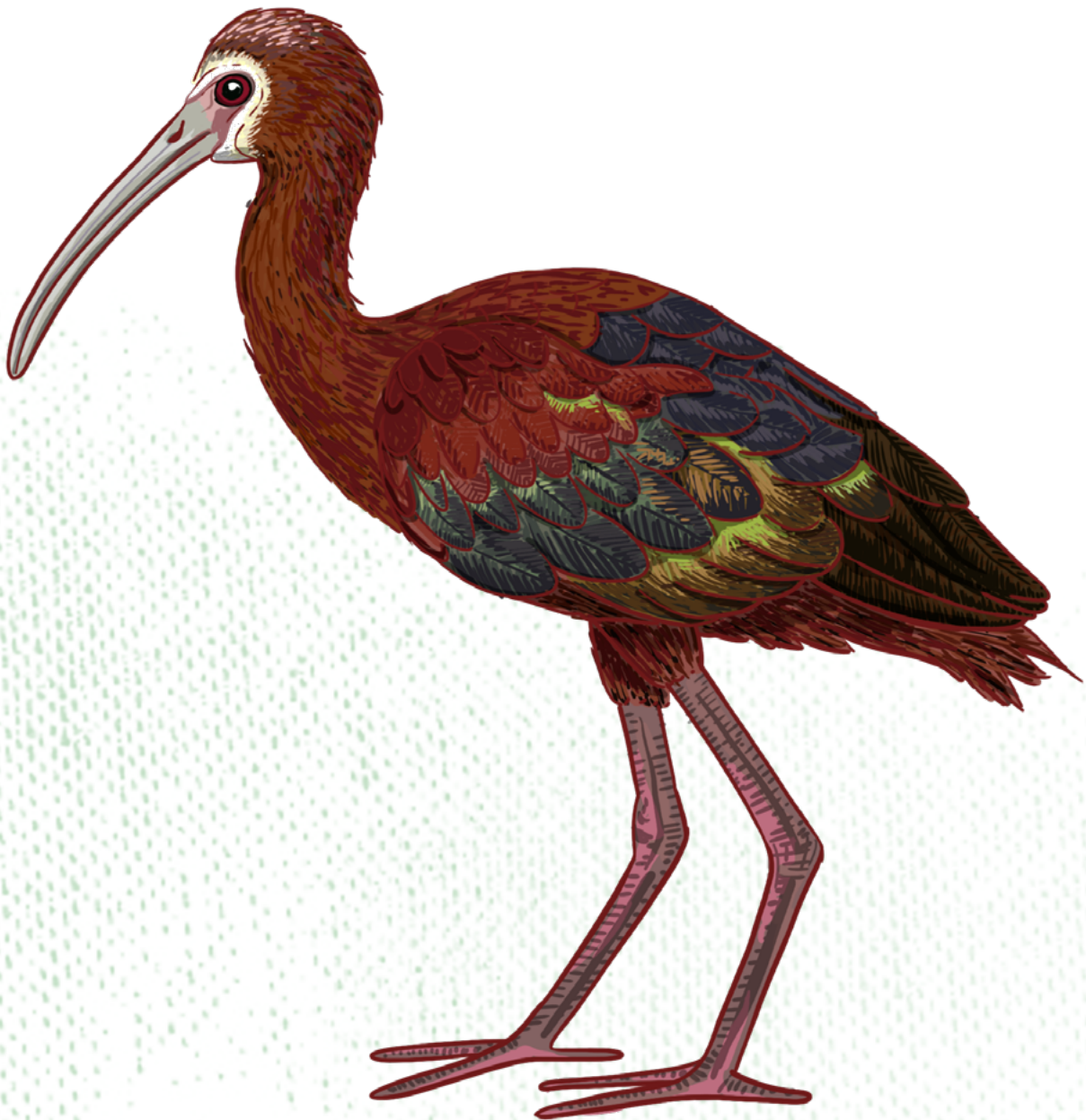

Nombre Común:

Mascarita común

Dónde encontrarla
en Río Tijuana:
Laderas

CLASE: Aves

Familia: Parulidae

Género: *Geothlypis*

Especie: *trichas*

Común todo el año

Distribución: Nativa



Nombre Común:

Mirlo primavera

Dónde encontrarla
en Río Tijuana:
Laderas

CLASE: Aves

Familia: Turdidae

Género: *Turdus*

Especie: *migratorius*

Común en invierno

Distribución: Nativa



Nombre Común:

Pato norteño, Pato de collar

Dónde encontrarla
en Río Tijuana:
Cauce

CLASE: Aves

Familia: Anatidae

Género: *Anas*

Especie: *platyrhynchos*

Común todo el año

Distribución: Nativa

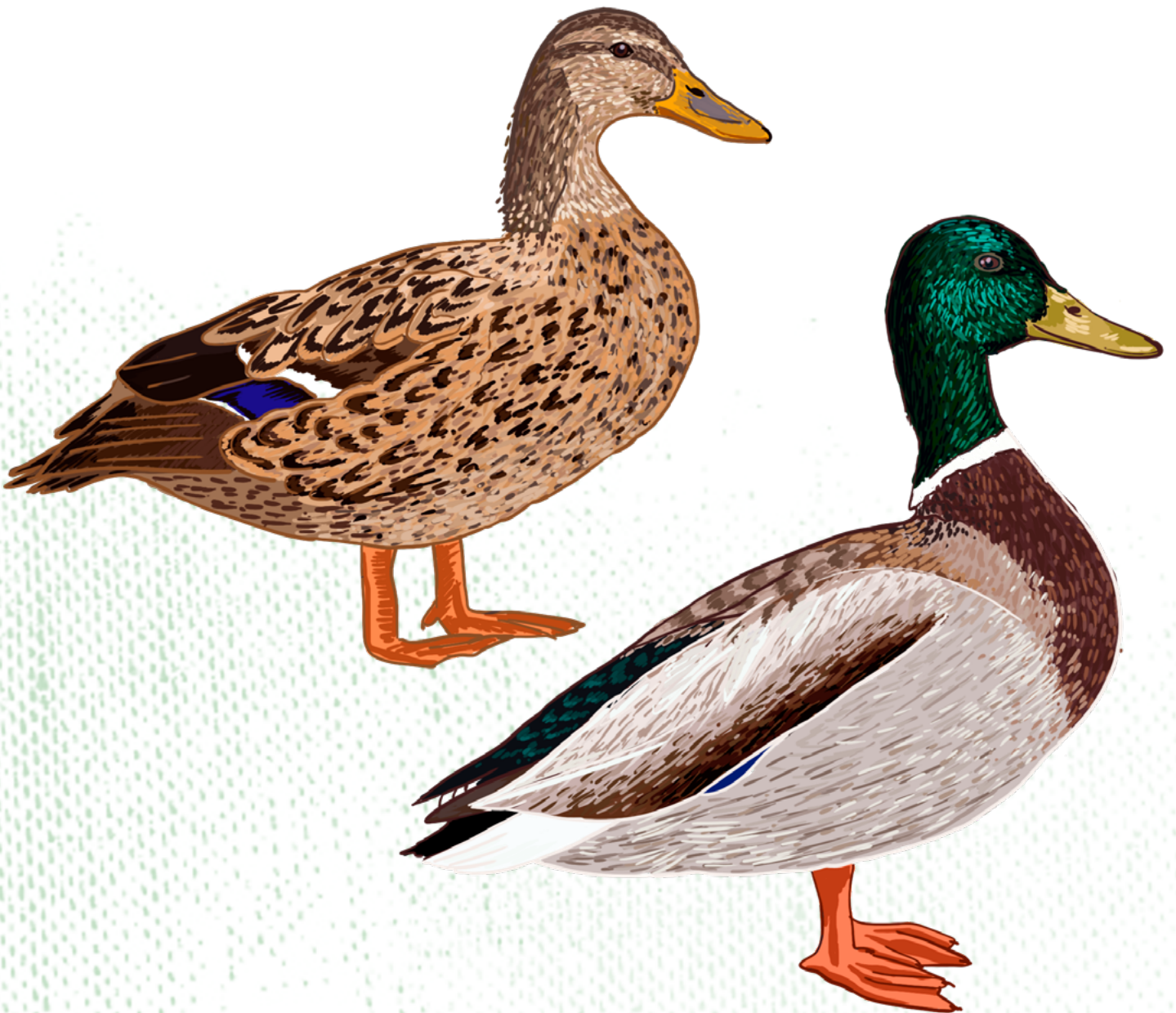

Nombre Común:

Tordo sargento

Dónde encontrarla
en Río Tijuana:
Laderas y cauce

CLASE: Aves

Familia: Icteridae

Género: *Agelaius*

Especie: *phoeniceus*

Común todo el año

Distribución: Nativa



Nombre Común:

Conejo del desierto

Dónde encontrarla
en Río Tijuana:
Laderas

CLASE: Mammalia
Familia: Leporidae
Género: *Sylvilagus*
Especie: *audubonii*

Común todo el año
Distribución: Nativa



Nombre Común:

Coyote

Dónde encontrarla
en Río Tijuana:
Laderas

CLASE: Mammalia

Familia: Canidae

Género: *Canis*

Especie: *latrans*

Común todo el año

Distribución: Nativa

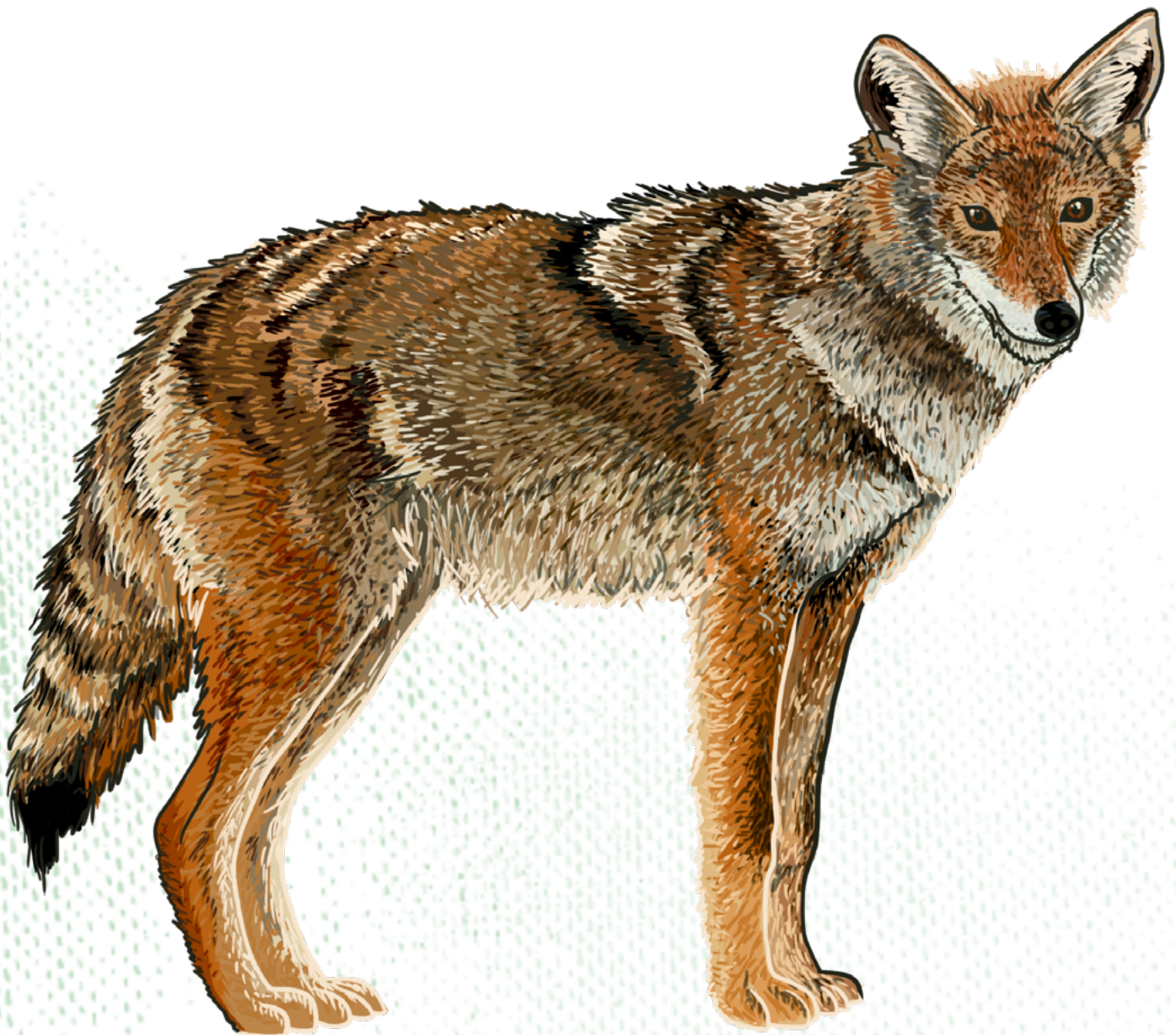

Nombre Común:

Bejori de cerca occidental

Dónde encontrarla
en Río Tijuana:
Laderas

CLASE: Reptilia

Familia: Phrynosomatidae

Género: *Sceloporus*

Especie: *occidentalis*

Común todo el año

Distribución: Nativa



Nombre Común:

Cascabel peninsular occidental

Dónde encontrarla
en Río Tijuana:
Laderas

CLASE: Reptilia

Familia: Viperidae

Género: *Crotalus*

Especie: *oreganus*

Común todo el año

Distribución: Nativa, Especie protegida
en México (NOM-059-SEMARANT-2010)



Nombre Común:

Lagartija lagarto meridional

Dónde encontrarla
en Río Tijuana:
Laderas

CLASE: Reptilia

Familia: Anguidae

Género: *Elgaria*

Especie: *multicarinata*

Común todo el año

Distribución: Nativo, Especie protegida
en México (NOM-059-SEMARANT-2010)

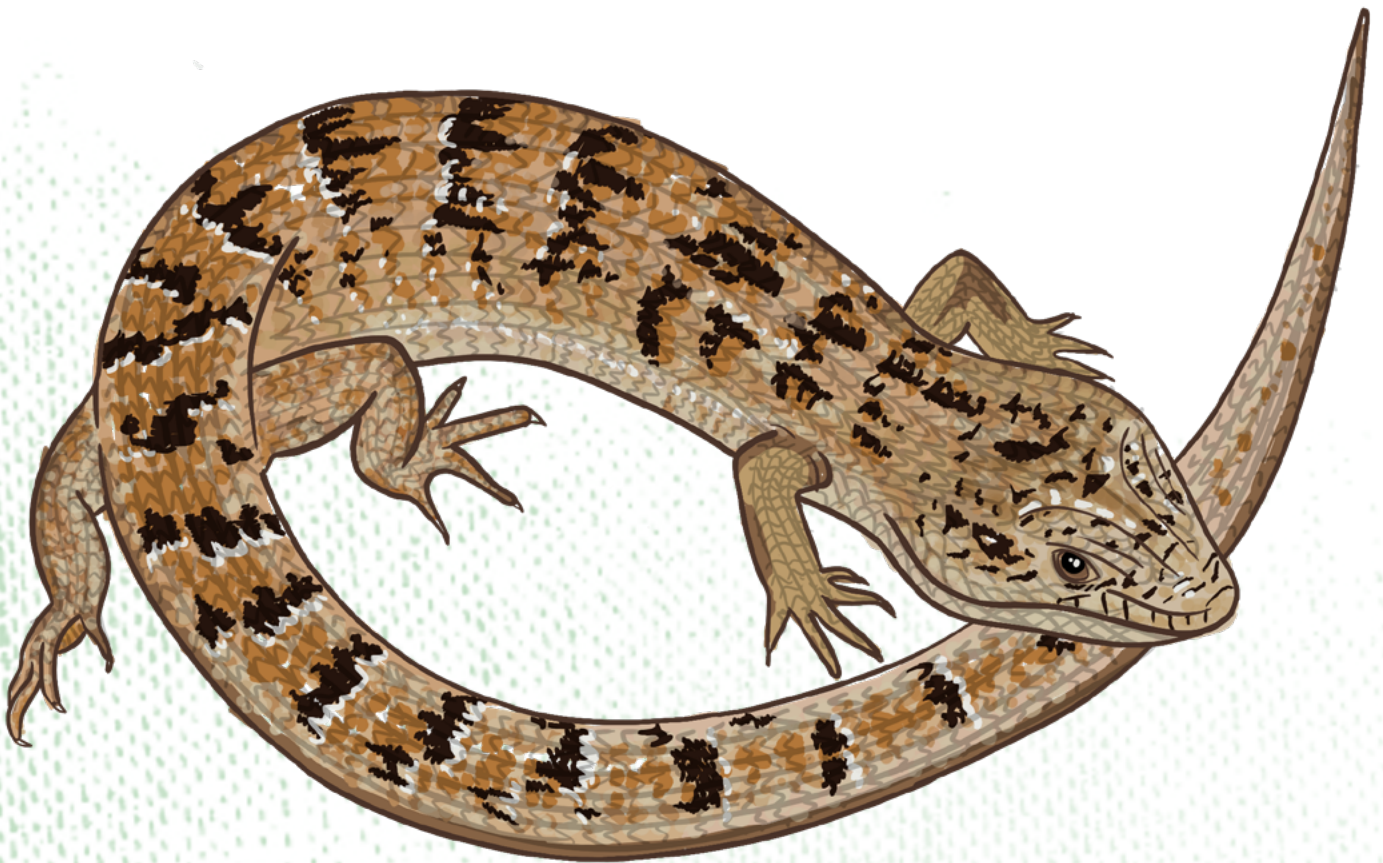

Nombre Común:

Serpiente rey

Dónde encontrarla
en Río Tijuana:
Laderas

CLASE: Reptilia

Familia: Colubridae

Género: *Lampropeltis*

Especie: *californiae*

Común todo el año

Distribución: Nativa



¡GRACIAS por tu visita!

La rehabilitación de este sitio del proyecto
Tijuana Río Conecta es posible gracias a:



Para más información sobre el trabajo de restauración
que realizamos en el Río Tijuana y otras cuencas de
importancia en el noroeste de México, visita:

www.pronatura-noroeste.org

Síguenos en redes sociales:



Textos: Víctor Renné Rodríguez Sánchez
Diseño editorial e ilustraciones: Itsí Razo Saucedo
Asistente ilustración: Isabella Castellanos González
Coordinadora: Gabriela Caloca Michel
Consultores: Dra. Mariana Delgado Fernández y Lic. Carlos David Pérez Casian

© Pronatura Noroeste
Versión digital 2.0, Junio 2023.